



KAMPPROGRAM Rev.3

VB 1968 Micro Cup

Den 26.-27. april 2014

Indholdsfortegnelse

| | |
|--------------------------|---|
| Velkommen..... | 2 |
| Mødetid og betaling..... | 3 |
| Præmier..... | 3 |
| Spilleregler..... | 3 |
| Dommere..... | 3 |
| Rækken U-7 – Lørdag..... | 4 |
| Rækken U-9 – Lørdag..... | 5 |
| Rækken U-8 - Søndag..... | 6 |

Velkommen

VB 1968 byder velkommen til VB 1968 Micro Cup den 26. og 27. april 2014 på græsbanerne ved Skovbrynet Skole. Adressen er

Skovbrynet Skole
Værebrovej 156
2880 Bagsværd

Parker ved skolen (til venstre på oversigtskortet) og følg ruten igennem skolegården til banerne.

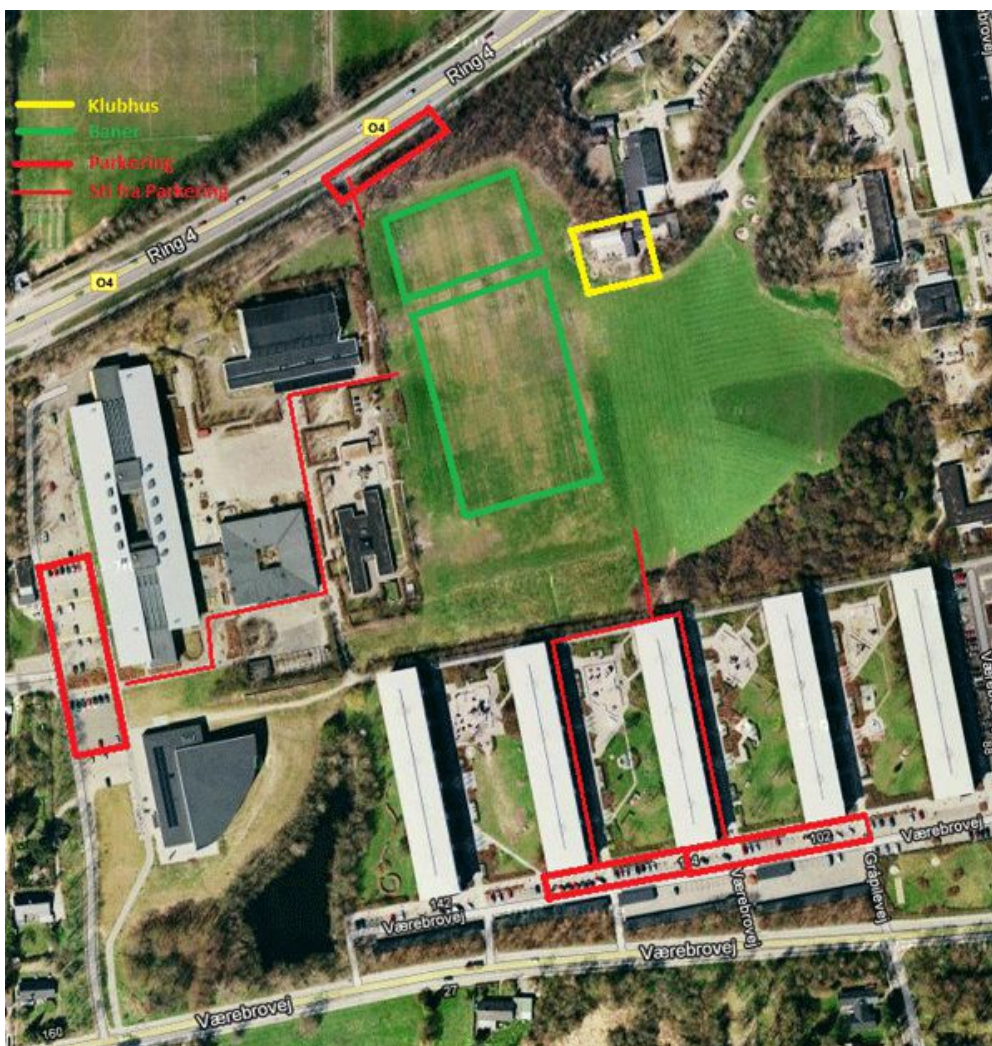

Revision 3: Et afbud i U9 rækken og en tilgang i U8 rækken

Mødetid og betaling

Alle hold bedes melde sig ved stævnebordet ved ankomst senest 15 minutter før første kamp. Eventuel manglende betaling kan foretages her (husk lige penge). Stævnebordet er ved klubhuset (markeret med gult på oversigtskortet). Eventuelle spørgsmål besvares af:

Stævneansvarlig: **Jørgen Franck**, email: jorgen.franck@privat.dk

Turneringsansvarlig: **Nazam Fazal**, email: nazam-fazal@hotmail.com

Præmier

Pokaler til nr. 1, 2 og 3 i hver række. Desuden en flot holdpokal til vinderne. Alle præmieoverrækkelser sker ved klubhuset ca. 15 minutter efter rækken er færdigspillet.

Spilleregler

Der spilles efter DBU Sjællands regler for 5-mands for børn. Dog haves følgende afvigelser:

Spilletiden er 15 minutter i alle rækker.

Førstnævnte hold i kampprogrammet stiller op mod Skovbrynet Skole.

Sidstnævnte hold spiller i overtræksveste i tilfælde af trøjelighed. Overtræksveste forefindes ved stævnebordet.

For at spare tid må der ikke hilses på hinanden på banen umiddelbart før kampstart, men efter kampen på vej ud.

Målmanden må ikke sparke bolden direkte over midten.

Ved udskiftninger skal spilleren have forladt banen før indskiftningsspiller må indtræde på banen.

I puljekampe giver førstnævnte hold bolden op. I krydskampe og finaler er der lodtrækning om hvem der giver bolden op.

En sejr giver 3 point, uafgjort 1 point og et nederlag 0 point.

Ved pointlighed mellem to hold i puljerne gælder følgende:

1. Målforskel
2. Flest scorede mål
3. Mindst mål gået ind
4. Lodtrækning

Ved uafgjort i krydskampe og finaler afsluttes med straffesparkskonkurrence (et skud pr. hold og ved uafgjort fortsættes med et skud pr. hold af ny spiller der ikke har sparket før)

Dommere

Husk at respektere dommerkendelserne, da det er vores ungdomsafdelingen der dømmer mange af kampene.

Rækken U-7 – Lørdag

| U-7 | Pulje 1 | Pulje 2 |
|-----|----------------|----------------|
| | Albertslund IF | B1908 (1) |
| | B1903 | Fix-1 |
| | B1908 (2) | Greve A |
| | Espergærde | KB'S hurtigste |

Semifinaler som krydskampe mellem nr. 1 og 2 i puljerne.
Vinderne spiller finale og taberne spiller om 3. pladsen.

| U-7 – Lørdag | | | | | | |
|--------------|------|------|-------------|----------------------|----------------------|----------|
| Kl. | Bane | Kamp | Pulje | Hjemmehold | Udehold | Resultat |
| 10:00 | 1 | 1 | 1 | B1908 (2) | Albertslund IF | - |
| 10:00 | 2 | 2 | 2 | Greve A | B1908 (1) | - |
| 10:16 | 1 | 3 | 1 | B1903 | Espergærde | - |
| 10:16 | 2 | 4 | 2 | Fix-1 | KB'S hurtigste | - |
| 10:32 | | | Konkurrence | | | |
| 10:52 | 1 | 5 | 1 | Albertslund IF | B1903 | - |
| 10:52 | 2 | 6 | 2 | B1908 (1) | Fix-1 | - |
| 11:08 | 1 | 7 | 1 | Espergærde | B1908 (2) | - |
| 11:08 | 2 | 8 | 2 | KB'S hurtigste | Greve A | - |
| 11:24 | | | Konkurrence | | | |
| 11:44 | 1 | 9 | 1 | Albertslund IF | Espergærde | - |
| 11:44 | 2 | 10 | 2 | B1908 (1) | KB'S hurtigste | - |
| 12:00 | 1 | 11 | 1 | B1903 | B1908 (2) | - |
| 12:00 | 2 | 12 | 2 | Fix-1 | Greve A | - |
| 12:16 | | | Konkurrence | | | |
| 12:36 | 1 | 13 | Semi | Pulje 1 – Nr. 1 | Pulje 2 – Nr. 2 | - |
| 12:36 | 2 | 14 | Semi | Pulje 2 – Nr. 1 | Pulje 1 – Nr. 2 | - |
| 12:52 | | | Pause | | | |
| 12:57 | 1 | 16 | Bronze | Taber – Kamp nr. 13 | Taber – Kamp nr. 14 | - |
| 13:13 | 1 | 17 | Finale | Vinder – Kamp nr. 13 | Vinder – Kamp nr. 14 | - |
| 13:29 | | | | | | |



Rækken U-9 – Lørdag

| | |
|-----|----------------|
| U-9 | Pulje 3 |
| | Birkerød |
| | Vb 1968 (1) |
| | Vb 1968 (2) |
| | KB A2 Løverne |

Semifinaler mellem nr. 1 og 4 samt nr. 2 og 3.
Vinderne spiller finale og taberne spiller om 3. pladsen.

| U-9 – Lørdag | | | | | | |
|--------------|------|------|-------------|----------------------|----------------------|----------|
| Kl. | Bane | Kamp | Pulje | Hjemmehold | Udehold | Resultat |
| 14:00 | 1 | 20 | 3 | Vb 1968 (2) | Birkerød | - |
| 14:00 | 2 | 21 | 3 | Vb 1968 (1) | KB A2 Løverne | - |
| 14:16 | | | Konkurrence | | | |
| 14:36 | 1 | 22 | 3 | Birkerød | Vb 1968 (1) | - |
| 14:36 | 2 | 23 | 3 | KB A2 Løverne | Vb 1968 (2) | - |
| 14:52 | | | Konkurrence | | | |
| 15:12 | 1 | 24 | 3 | Birkerød | KB A2 Løverne | - |
| 15:12 | 2 | 25 | 3 | Vb 1968 (1) | Vb 1968 (2) | - |
| 15:28 | | | Konkurrence | | | |
| 15:48 | 1 | 30 | Semi | Pulje 3 – Nr. 1 | Pulje 3 – Nr. 4 | - |
| 15:48 | 2 | 31 | Semi | Pulje 3 – Nr. 2 | Pulje 3 – Nr. 3 | - |
| 16:04 | | | Pause | | | |
| 16:09 | 1 | 32 | Bronze | Taber – Kamp nr. 30 | Taber – Kamp nr. 31 | - |
| 16:25 | 1 | 33 | Finale | Vinder – Kamp nr. 30 | Vinder – Kamp nr. 31 | - |
| 16:41 | | | | | | |



Rækken U-8 - Søndag

| U-8 | Pulje 4 | Pulje 5 |
|-----|-------------------|---------|
| | BIF gul | VB 1968 |
| | Kirke Hyllinge IF | BIF blå |
| | Brøndby H2 Gul | Orient |
| | Trup 2A | Trup 2B |
| | Fighterne | |

Semifinaler som krydskampe mellem nr. 1 og 2 i puljerne.
Vinderne spiller finale og taberne spiller om 3. pladsen.

Vandkunsten Sandwich

Since 1991
U-8 – Søndag

| Kl. | Bane | Kamp | Pulje | Hjemmehold | Udehold | Resultat |
|-------|------|------|-------------|----------------------|----------------------|----------|
| 10:00 | 1 | 40 | 4 | BIF gul | Kirke Hyllinge IF | - |
| 10:00 | 2 | 41 | 4 | Trup 2A | Fighterne | - |
| 10:16 | 1 | 42 | 5 | Orient | VB 1968 | - |
| 10:16 | 2 | 43 | 5 | BIF blå | Trup 2B | - |
| 10:32 | 1 | 44 | 4 | Brøndby H2 Gul | BIF gul | - |
| 10:32 | 2 | 45 | 4 | Kirke Hyllinge IF | Trup 2A | - |
| 10:48 | | | Konkurrence | | | |
| 11:08 | 1 | 46 | 4 | Fighterne | Kirke Hyllinge IF | - |
| 11:08 | 2 | 47 | 4 | Trup 2A | Brøndby H2 Gul | - |
| 11:24 | 1 | 48 | 5 | VB 1968 | BIF blå | - |
| 11:24 | 2 | 49 | 5 | Trup 2B | Orient | - |
| 11:40 | 1 | 50 | 4 | BIF gul | Trup 2A | - |
| 11:40 | 2 | 51 | 4 | Brøndby H2 Gul | Fighterne | - |
| 11:56 | | | Konkurrence | | | |
| 12:16 | 1 | 52 | 4 | Fighterne | BIF gul | - |
| 12:16 | 2 | 53 | 4 | Kirke Hyllinge IF | Brøndby H2 Gul | - |
| 12:32 | 1 | 54 | 5 | VB 1968 | Trup 2B | - |
| 12:32 | 2 | 55 | 5 | BIF blå | Orient | - |
| 12:48 | | | Konkurrence | | | |
| 13:08 | 1 | 56 | Semi | Pulje 4 – Nr. 1 | Pulje 5 – Nr. 2 | - |
| 13:08 | 2 | 57 | Semi | Pulje 5 – Nr. 1 | Pulje 4 – Nr. 2 | - |
| 13:24 | | | Pause | | | |
| 13:29 | 1 | 58 | Bronze | Taber – Kamp nr. 56 | Taber – Kamp nr. 57 | - |
| 13:45 | 1 | 59 | Finale | Vinder – Kamp nr. 56 | Vinder – Kamp nr. 57 | - |
| 14:01 | | | | | | |